



Akut Şiddetli Pankreatit-Olgu Sunumu

2020

DR. ÖZLEM G. AYDIN

PROF. DR. YEŞİM ÖZTÜRK

Olgu

- ❖ D.G.
- ❖ 18 aylık, kız
- ❖ **Yakınma:** Huzursuzluk, kusma

➤ 1 haftadır devam eden huzursuzluk, karın ağrısı, kusma nedeniyle başvurduğu Uşak Devlet Hastanesi'nde kan amidaz ve lipaz'ı yüksek saptanan olgu, yakın takip önerilerek eve gönderilmiş ancak beş gün sonra şikayetlerinin artması ve beslenememesi üzerine hastanemize sevk edilmiş.



Özgeçmiş



Prenatal

Takipli gebelik,
tarama testleri
normal



Natal

Miad hafta,
C/S, 2690 gr.



Postnatal

Aşıları tam
Motor mental gelişimi normal
50 günlükken inguinal herni operasyonu
4.5 aylıkken karın ağrısı, enfeksiyon

Soygeçmiş

- ❖ Anne 34 yaşında, Hashimoto tiroiditi
- ❖ Baba 34 yaşında, sağ sağlıklı
- ❖ 7 yaşında erkek kardeşi var
- ❖ Anne baba arasında akrabalık yok.



Fizik Muayene

VA :10.5 kg 50 p (0.02 SDS)
Boy :85 cm 75 p (0.67SDS)
Baş çevresi:49 cm 95 p (1.6 SDS)
Boya göre VA: %91

- ❖ Batında yaygın hassasiyeti mevcut
- ❖ Sistemik muayene olađan

İlk Tetkikleri

Parametre Adı	Sonuc	Birim	Normal Değerler		Önceki Sonuc
* WBC	15.5	10 ³ /uL	4	10.3	Grafik
NEU%	60.9	%	41	73	Grafik
LYM%	31	%	19.4	44.9	Grafik
MONO%	7.8	%	5.1	10.9	Grafik
BASO%	0.3	%	0.3	1.5	Grafik
EOS%	0	%	0.9	6	Grafik
NEU#	9.5	10 ³ /uL	2.1	6.1	Grafik
LYM#	4.8	10 ³ /uL	1.3	3.5	Grafik
MONO#	1.2	10 ³ /uL	0.3	0.9	Grafik
EOS#	0	10 ³ /uL	0	0.5	Grafik
BASO#	0	10 ³ /uL	0	0.2	Grafik
* RBC	4.55	10 ⁶ /uL	4	5.77	Grafik
* HGB	12.9	g/dL	12	16	Grafik
* HCT	38.4	%	36	46	Grafik
MCV	84.6	fL	80.7	95.5	Grafik
MCH	28.3	pg	27.2	33.5	Grafik
MCHC	33.5	g/dL	32.7	35.6	Grafik
RDW	13.4	%	11.8	14.3	Grafik
* PLT	431	10 ³ /uL	156	373	Grafik
MPV	7.8	fL	6.9	10.8	Grafik
PCT	0.338	%			Grafik

Parametre Adı	Sonuc	Birim	Normal Değerler		Önceki Sonuc
* Glukoz	82.00	mg/dL	60	100	Grafik
* Üre Azotu (BUN)	12.10	mg/dL	5	18	Grafik
* Kreatinin	0.19	mg/dL	0.2	0.4	Grafik
e-GFR (CKD-EPI)	Hesaplama yapılamadı.				Grafik
* Ürik Asit	3.52	mg/dL	2.6	6	Grafik
* Aspartat aminotransferaz (AST)	46.00	U/L	15	60	Grafik
* Alanin aminotransferaz (ALT)	22.00	U/L	13	45	Grafik
* Gamma glutamil transferaz (GGT)	14.00	U/L	1	39	Grafik
* Alkale fosfataz (ALP)	205.00	U/L	124	341	Grafik
* Kreatin kinaz (CK)	45.00	U/L	0	145	Grafik
* Laktat dehidrogenaz (LDH)	326.00	U/L	180	360	Grafik
* Amilaz	1083.00	U/L	28	100	Grafik
* Albumin	4.64	g/dL	3.5	5.2	Grafik
* Total Bilirubin	0.49	mg/dL	0.3	1.2	Grafik
* Direkt Bilirubin	0.08	mg/dL			Grafik
İndirekt Bilirubin	0.41	mg/dL			Grafik
↓ Sodyum	137.00	mmol/L	139	146	Grafik
* Potasyum	4.40	mmol/L	4.1	5.3	Grafik
↑ Klorür	108.00	mmol/L	98	107	Grafik
* Kalsiyum	10.03	mg/dL	9	11	Grafik
* Fosfor, inorganik	5.47	mg/dL	4.5	6.7	Grafik
* Magnezyum	0.99	mmol/L	0.77	1.03	Grafik
* CK MB	1.70	ng/mL	0.6	6.3	Grafik
* CRP	0.90	mg/L	0.2	5	Grafik
↑ LİPAZ	4698.00	U/L	0	38	Grafik
HS - TROPONİN I	<5.6	ng/L	8.4	18.3	

Parametre Adı	Sonuc	Birim	Normal Değerler		Önceki Sonuc
pH(Tam Kan)	7.408		7,32	7,42	Grafik.
↓ pCO2(Tam Kan)	25.1	mmHg	41	50	Grafik.
↑ pO2(Tam Kan)	89.0	mmHg	25	40	Grafik.
↓ Na(Tam Kan)	130	mmol/L	136	146	Grafik.
K(Tam Kan)	4.5	mmol/L	3,5	5,1	Grafik.
Glu(Tam Kan)	79	mg/dL	65	95	Grafik.
Lac(Tam Kan)	2.1	mmol/L	0,7	2,5	Grafik.
↓ BE-B(Tam Kan)	-8.3	mmol/L	-5	5	Grafik.
↓ HCO3(Tam Kan)	18.5	mmol/L	24	28	Grafik.
↑ O2 Sat(Tam Kan)	97.8	%	70	80	Grafik.
AaDO2(Tam Kan)	Hesaplanamadı	mmHg			Grafik.

Parametre Adı	Sonuc	Birim	Normal Değerler		Önceki Sonuc
Trigliserid	54.00	mg/dL			Grafik.
Total Kolesterol	149.00	mg/dL			Grafik.
HDL Kolesterol	35.00	mg/dL			Grafik.
LDL Kolesterol	103.20	mg/dL	0	110	Grafik.

Viral Panel

Parametre Adı	Sonuc
COVID-19 PCR (NP Sürüntü)	NEGATİF
* Anti-Toxoplasma IgM	NEGATİF
* Anti-Toxoplasma IgG	NEGATİF (0.00 [IU]/mL)
Anti-Rubella IgM	NEGATİF (0.11)
Anti-Rubella IgG	POZİTİF (118.90 [IU]/mL)
* Anti-CMV IgM	POZİTİF (1.65)
* Anti-CMV IgG	POZİTİF (215.00 [arb'U]/mL)

Parametre Adı	Sonuc	Birim	Normal Değerler	Önceki Sonuc
CMV-DNA (PCR)(Plazma)	358 (log10: 2.55)	kopya/ml		
Testin Analitik Duyarlılığı: 43 kopya/ml (70 IU/ml)				

Parametre Adı	Sonuc
EBV VCA IgG	NEGATİF (0.04 S/CO)
Anti-EBV EBNA1 IgG	NEGATİF (0.03 S/CO)
EBV VCA IgM	NEGATİF (0.04 S/CO)
* HBsAg	Negatif
Anti-HBc IgM	NEGATİF (0.08)
Anti-HBc Total	NEGATİF (0.05)
Anti-HBs	POZİTİF (193.87 m [IU]/mL)
HBeAg	NEGATİF (0.22)
Anti Hbe	NEGATİF (2.15)
* Anti HCV	NEGATİF (0.04)
* HIV Ag / Ab	NEGATİF (0.15)

Batin BT

5077760



Image no: 47
Image 47 of 143
4.08.2020, 00:46:15



P

Klinik Takip ve Tedavi:

IV Hidrasyon 2000 cc/m²/gün

Ađrı yönetimi parasetamol

Beslenme ilk 24 saatte beslenme

yesimozturk.com

CMV Enfeksiyonu

CMV enfeksiyonu tedavisi : IV Gansiklovir 21 gün

Retina muayenesi: Normal

Süt Çocuğunun Geçici Hipogamaglobulinemisi

Ig M yaşa
göre
düşük

Parametre Adı	Sonuc
T Lenfositler CD3	%71,8
B Lenfositler CD19	%18,5
NK Lenfositler CD16+56	%9,0
T Helper/Ind. Lenfosit CD4	%41,5
T Supp/Cyto. Lenfosit CD8	%24,0
Aktive T Lenfositler CD3/HLA.DR	%5,2

Parametre Adı	Sonuc	Birim
IgA	31.8	mg/dL
IgG	608.3	mg/dL
IgM	39.70	mg/dL

SERVİS YATIŞI TETKİKLERİ

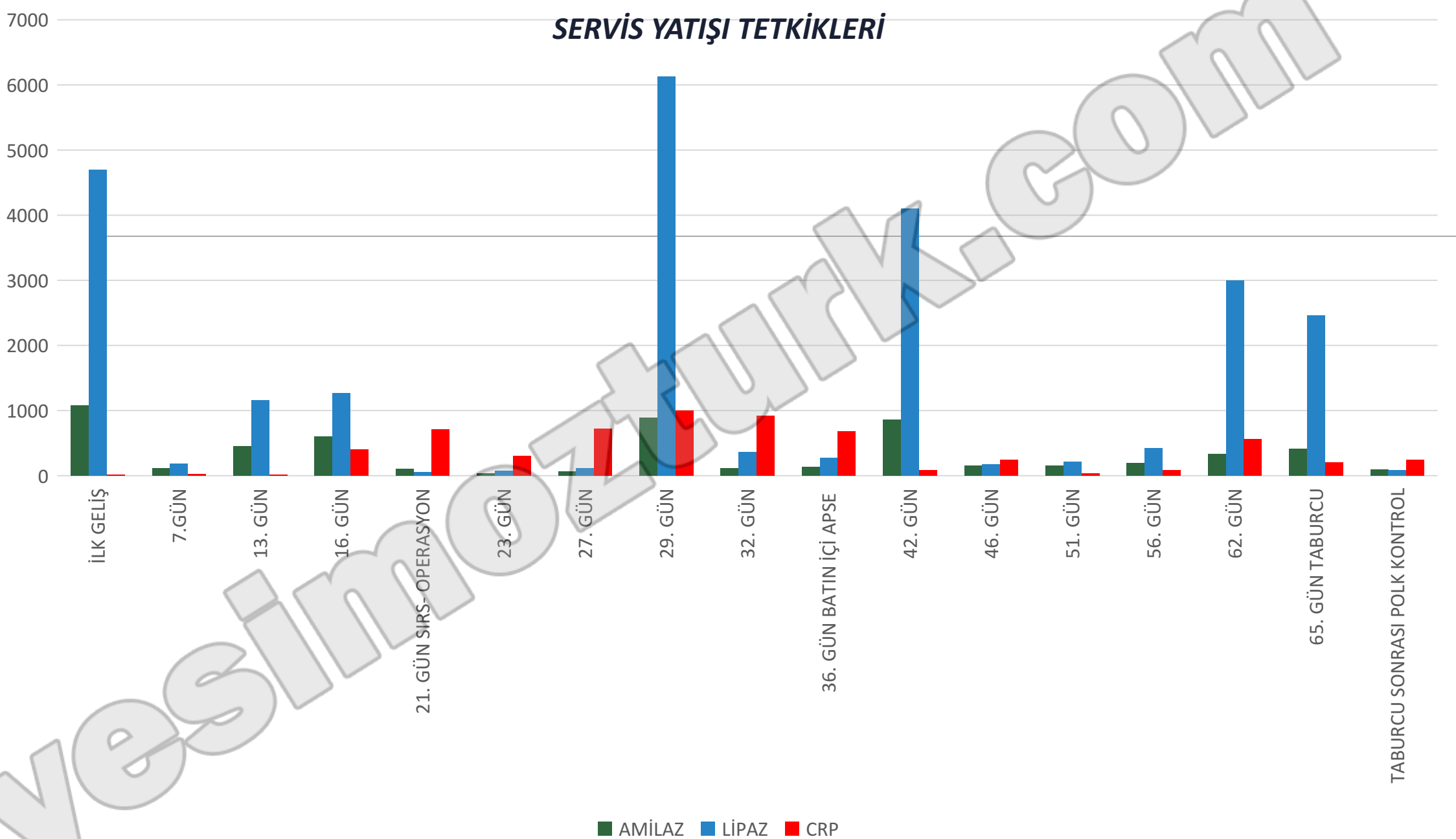

SERVİS YATIŞI TETKİKLERİ

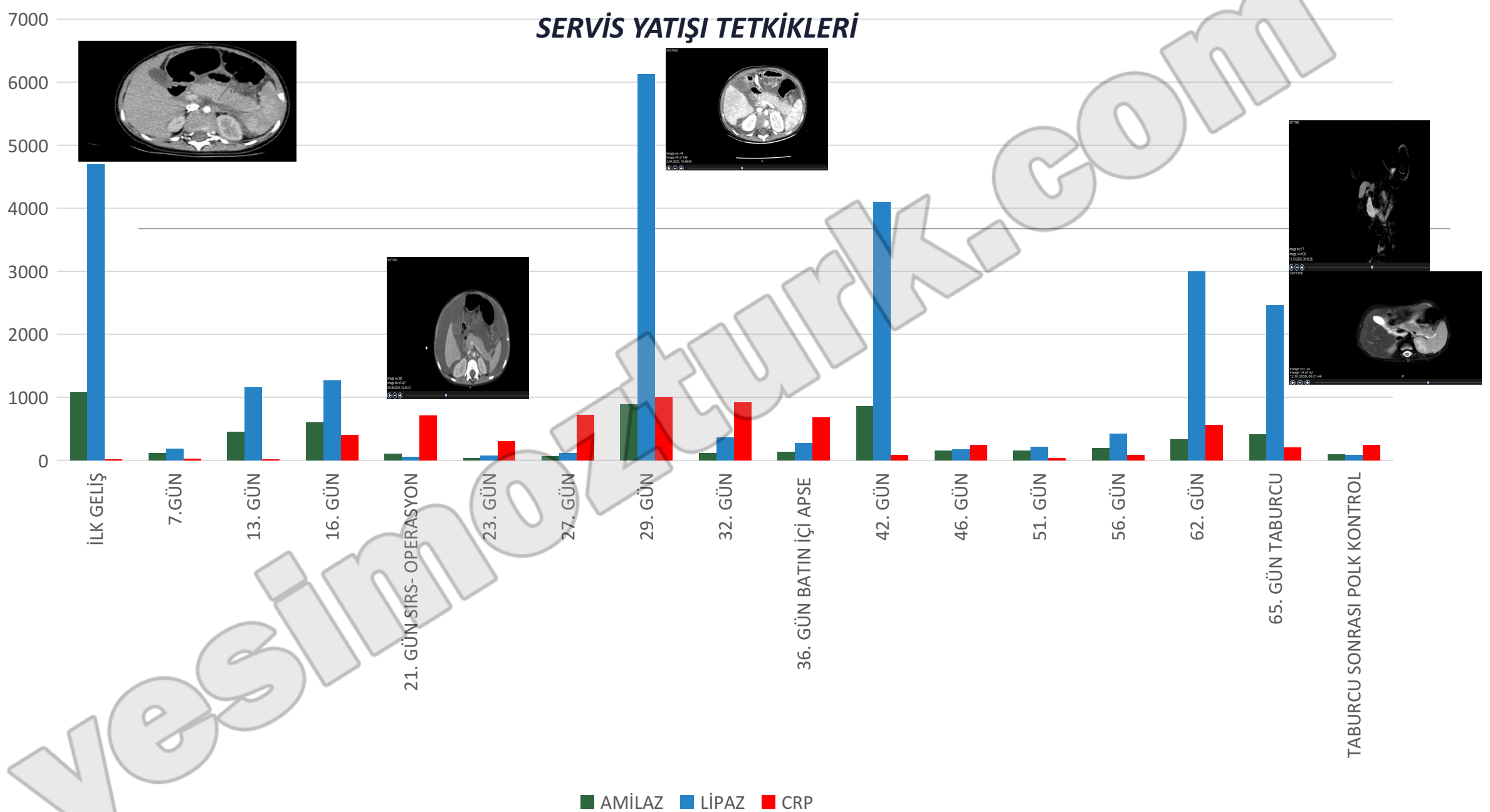

Yatışının 7. gününde

Parametre Adı	Sonuc	Birim	Normal Değerler	
* Glukoz	63.00	mg/dL	60	100
* Üre Azotu (BUN)	7.30	mg/dL	5	18
* Kreatinin	0.15	mg/dL	0.2	0.4
* Aspartat aminotransferaz (AST)	37.00	U/L	15	60
* Alanin aminotransferaz (ALT)	19.00	U/L	13	45
* Gamma glutamil transferaz (GGT)	15.00	U/L	1	39
* Alkalen fosfataz (ALP)	142.00	U/L	124	341
* Amilaz	114.00	U/L	28	100
LİPAZ	181.00	U/L	0	38
* Total Bilirubin	0.45	mg/dL	0.3	1.2
* Direkt Bilirubin	0.06	mg/dL		
* Kalsiyum	9.41	mg/dL	9	11
* CRP	3.40	mg/L	0.2	5

Parametre Adı	Sonuc	Birim	Normal Değerler	
* WBC	7.3	10 ³ /uL	4	10.3
* HGB	11.1	g/dL	12	16
* HCT	32.1	%	36	46
* PLT	319	10 ³ /uL	156	373

Yatışının 16. gününde

karın ağrısı kusmaları olan genel durumu orta kötü olan hastanın dirençli ateşleri başladı. Pankreatit ile birlikte enfeksiyon düşünülerek iv meropenem başlandı

Parametre Adı	Sonuc	Birim	Normal Değerler	
* Glukoz	104.00	mg/dL	60	100
* Üre Azotu (BUN)	9.10	mg/dL	5	18
* Kreatinin	0.17	mg/dL	0.2	0.4
* Aspartat aminotransferaz (AST)	41.00	U/L	15	60
* Alanin aminotransferaz (ALT)	15.00	U/L	13	45
* Gamma glutamil transferaz (GGT)	11.00	U/L	1	39
* Alkalen fosfataz (ALP)	119.00	U/L	124	341
* Albumin	3.76	g/dL	3.5	5.2
* Total Bilirubin	0.79	mg/dL	0.3	1.2
* Direkt Bilirubin	0.06	mg/dL		
* Kalsiyum	9.54	mg/dL	9	11
* CRP	40.80	mg/L	0.2	5
* Amilaz	598.00	U/L	28	100
LIPAZ	1268.00	U/L	0	38

Parametre Adı	Sonuc	Birim	Normal Değerler	
* WBC	9.7	10 ³ /uL	4	10.3
NEU%	58.4	%	41	73
* HGB	11.9	g/dL	12	16
* HCT	33.9	%	36	46
* PLT	428	10 ³ /uL	156	373

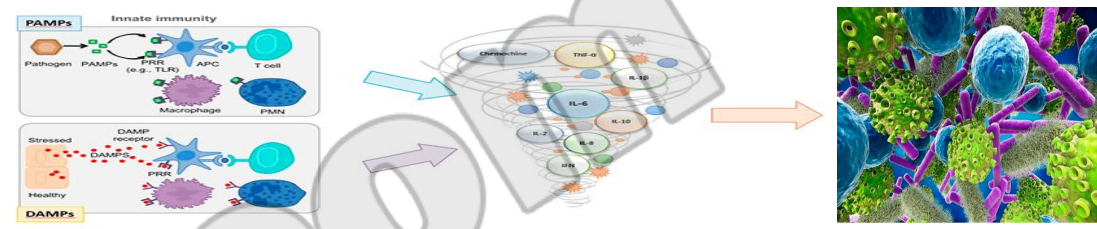

Yatışının 21. Gününde SIRS

Hastanın genel durumu kötüleşti, solunum sıkıntısı, batın distansiyonu- hassasiyeti, taşikardi ve hipotansiyon gelişti.

Hastaya 2 kez 10 cc/kg dan serum fizyolojik yükleme yapıldı.

FM: KTA: 180/dak

Sat: %92 maske ile oksijen alıyor

TA: 80/40 mmhg VS:38C

GD orta kötü , bilinç açık halsiz görünümde

Batın: distandü- sert (tahta karın)

defans ve hassasiyet +

batın içi sıvı +

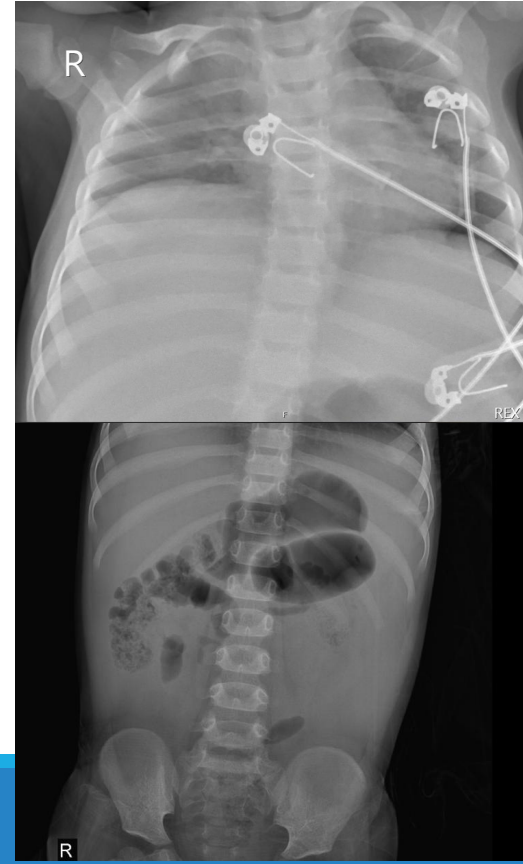

SERVİS YATIŞI TETKİKLERİ

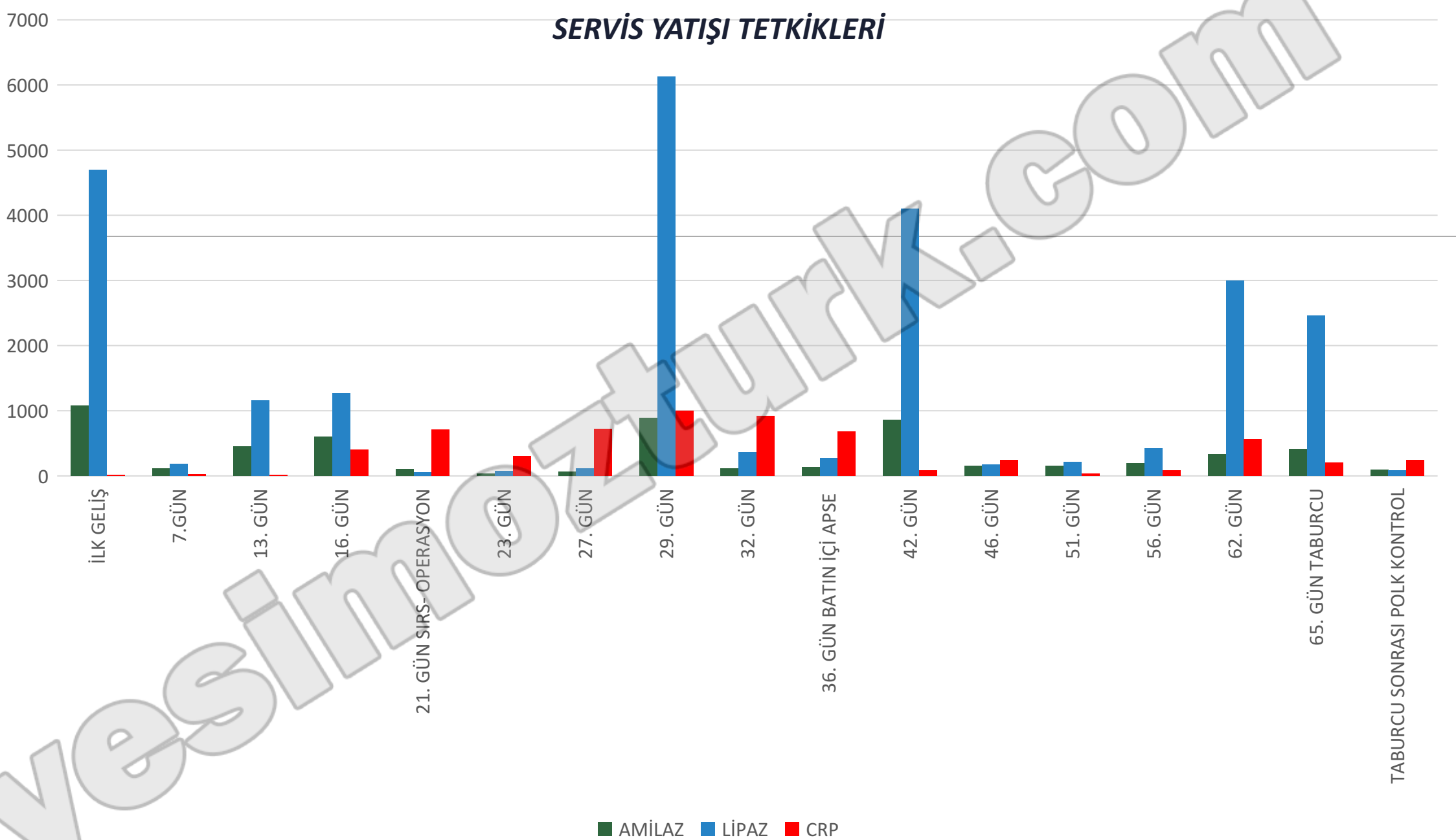

Parametre Adı	Sonuc	Birim	Normal Değerler	
* Glukoz	134.00	mg/dL	60	100
* Üre Azotu (BUN)	11.80	mg/dL	5	18
* Kreatinin	0.21	mg/dL	0.2	0.4
* Aspartat aminotransferaz (AST)	56.00	U/L	15	60
* Alanin aminotransferaz (ALT)	6.00	U/L	13	45
* Gamma glutamil transferaz (GGT)	6.00	U/L	1	39
* Alkalen fosfataz (ALP)	80.00	U/L	124	341
* Albumin	2.93	g/dL	3.5	5.2
* Total Bilirubin	0.47	mg/dL	0.3	1.2
* Direkt Bilirubin	0.03	mg/dL		
* Kalsiyum	6.32	mg/dL	9	11
* CRP	71.60	mg/L	0.2	5
LIPAZ	59.00	U/L	0	38
* Amilaz	104.00	U/L	28	100

Parametre Adı	Sonuc	Birim	Normal Değerler	
* WBC	11.3	10 ³ /uL	4	10.3
NEU%	80.2	%	41	73
* HGB	12.2	g/dL	12	16
* PLT	585	10 ³ /uL	156	373

Parametre Adı	Sonuc
COVID-19 PCR (NP Sürüntü)	NEGATİF

Parametre Adı	Sonuc	Birim	Normal Değerler	
pH(Tam Kan)	7.337		7,32	7,42
pCO2(Tam Kan)	30.4	mmHg	41	50
pO2(Tam Kan)	50.0	mmHg	25	40
Na(Tam Kan)	136	mmol/L	136	146
K(Tam Kan)	3.5	mmol/L	3,5	5,1
Glu(Tam Kan)	147	mg/dL	65	95
Lac(Tam Kan)	0.6	mmol/L	0,7	2,5
BE-B(Tam Kan)	-8.9	mmol/L	-5	5
HCO3(Tam Kan)	17.3	mmol/L	24	28
O2 Sat(Tam Kan)	83.4	%	70	80

Parametre Adı	Sonuc	Birim	Normal Değerler	
* INR(Tam Kan)	1.47	{INR}	0.8	1.2
* APTT(Tam Kan)	50.3	s	30.6	39.9
Fibrinojen(Tam Kan)	2.5	g/L	1.8	3.5
D-Dimer(Tam Kan)	9.8	ug/mL {FEU}	0	0.55
* PT(Tam Kan)	16.9	s	11.2	14.4

Batın BT

5077760



Image no: 80
Image 80 of 287
25.08.2020, 12:43:12

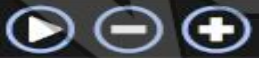

A
k
u
t
p
a
n
k
r
e
a
t
i
t
i
l
e
t
a
k
i
p
e
d
i
e
n
h
a
s
t
a
d
a
p
a
n
k
r
e
a
c
t
a
r
i
k
a
i
n
l
a
s
m
a
v
e
ö
g
e
m
ö
n
c
e
k
i
i
n
c
e
l
e
m
e
n
t
i

Ç. Cerrahi Operasyon Notu:

Batın içinde bol miktarda sıvı mevcuttur. Pankreas bütünlüğü iyi, pankreas etrafında sıvı ve duvarı oluşmamış psödokist gelişimine benzer oluşumlar gözlemlendi. Yumuşak doku debride edildi.

Histolojik Değerlendirme:

Vücut Sıvıları: Fibrinöz Nitelikte sıvı

Yumuşak Doku Debridmanı:

Omental Yağ Nekrozu Ve Akut Enflamasyon, Omentum, Cerrahi Eksizyon

Parametre Adı	Sonuc	Birim	Normal Değerler
* AEROP PERİTON SIVI KÜLTÜRÜ (Gram Boyama)	Lokosit ve bakteri görülmedi.		
PERİTON SIVI KÜLTÜRÜ	Ureme saptanmadı. (48. Saatte)		

Tedavi:

Ç. Yoğun bakım takibi

Solunum desteği

Iv Hidrasyon

Ağrı yönetimi

Iv antibiyotik (meropenem+ kaspofungin)

Beslenme (TPN+ Oral)

Kan kültüründe

Actinomyces odontolyticus ve *Difteroid* üredi

Parametre Adı	Sonuc	Birim
BOYALI MIK. INC.(Aerob Perkütan)	Maya goruldu.	
PERKUTAN KAN KÜLTÜRÜ (AEROB)	;Maya benzeri mantar üredi, örnek mikoloji laboratuvarına gonderildi.;Mikroorganizma uremistir.	

SERVİS YATIŞI TETKİKLERİ

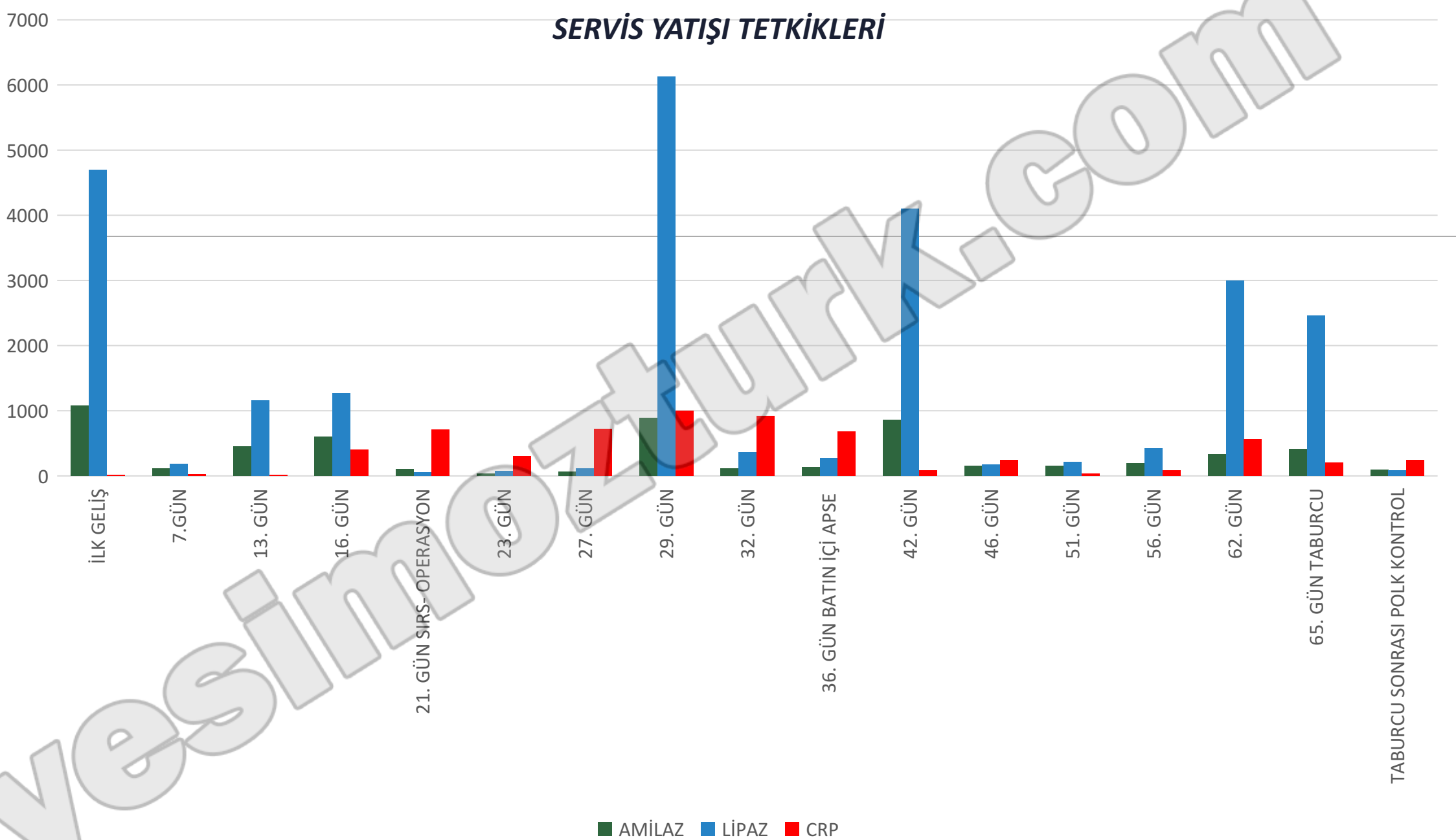

Yatışının 29. Gününde

Hastanın ateşleri oldu, karın ağrısı sürekli olarak devam etti genel durumu kötüleşti, taşikardi ve hipotansiyon bulguları gelişti. Oral alımı yok.

Parametre Adı	Sonuc	Birim	Normal Değerler	
* WBC	9.9	10 ³ /uL	4	10.3
NEU%	70.5	%	41	73
* HGB	9.3	g/dL	12	16
* PLT	553	10 ³ /uL	156	373

Parametre Adı	Sonuc
COVID-19 PCR (NP Sürüntü)	NEGATİF

Parametre Adı	Sonuc	Birim	Normal Değerler	
* Glukoz	91.00	mg/dL	60	100
* Üre Azotu (BUN)	11.10	mg/dL	5	18
* Kreatinin	<0.06	mg/dL	0.2	0.4
* Aspartat aminotransferaz (AST)	75.00	U/L	15	60
Hafif Hemoliz				
* Alanin aminotransferaz (ALT)	25.00	U/L	13	45
* Gamma glutamil transferaz (GGT)	80.00	U/L	1	39
* Alkale fosfataz (ALP)	142.00	U/L	124	341
* Albumin	2.84	g/dL	3.5	5.2
* Total Bilirubin	0.55	mg/dL	0.3	1.2
Hafif Hemoliz				
* Direkt Bilirubin	0.04	mg/dL		
* Kalsiyum	8.52	mg/dL	9	11
* Amilaz	1174.00	U/L	28	100
LIPAZ	5838.00	U/L	0	38
* CRP	70.70	mg/L	0.2	5

BT

5077760



Image no: 49
Image 49 of 149
2.09.2020, 19:48:09

P



Tedavi

IV Hidrasyon

Ađrı ynetimi

Beslenme

Antibiyotik Teikoplanin eklendi

Tek doz 1 gr/kg/doz IVIG verildi

SERVİS YATIŞI TETKİKLERİ

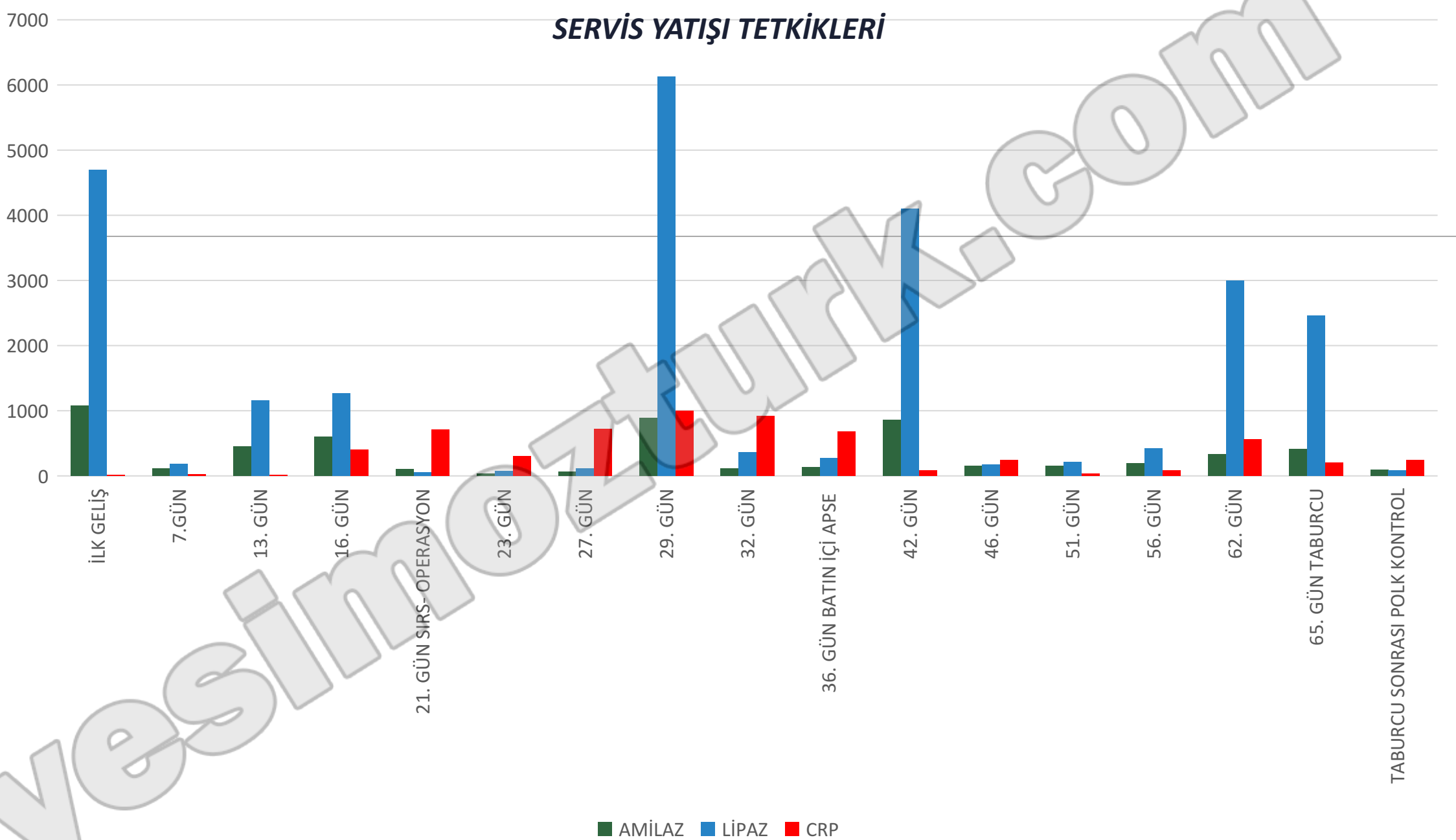

Yatışının 36. Gününde

Hastanın genel durumu orta kötü, oral alımı az, karın ağrısı sürekli olarak devam etti. Ateşleri tekrar başladı.

Batın USG: Karaciğer böbrek komşuluğunda segment 6 da 24x10 mm boyutlarında kalın duvarlı ve yoğun içerikli, segment 7 de 45x11 mm boyutlarında yoğun içerikli loküle sıvı koleksiyonları mevcuttu. (multipl apse formasyonu)

Parametre Adı	Sonuc	Birim	Normal Değerler	
* WBC	10.1	10 ³ /uL	4	10.3
* CRP	91.80	mg/L	0.2	5
LIPAZ	398.00	U/L	0	38
* Amilaz	129.00	U/L	28	100
* Kalsiyum	9.03	mg/dL	9	11

Parametre Adı	Sonuc	Birim	Normal Değerler	Önceki Sonuc
KATETER UCU KÜLTÜRÜ	Mikroorganizma üremiştir.; Maya benzeri mantar uredi, örnek mikoloji laboratuvarına gönderildi.			

Mikroorganizma	Üreme Düzeyi	IBL	Açıklama
Staphylococcus epidermidis	>15 koloni		Oksasiline direnç saptanmıştır. Tüm betaklaktamlara dirençlidir.

Parametre Adı	Sonuc	Birim	Normal Değerler	Önceki Sonuc
ANTIFUNGAL DUYARLILIK TESTİ (İDRAR)	Mikroorganizma üremiştir			Mikroorganizma üremiştir

Mikroorganizma	Açıklama	
Candida parapsilosis	örnek numune kan örneğidir.	
Antibiyotik	Sonuç	Açıklama
Flukonazol	Dirençli	32ug/mL

Girişimsel Radyoloji

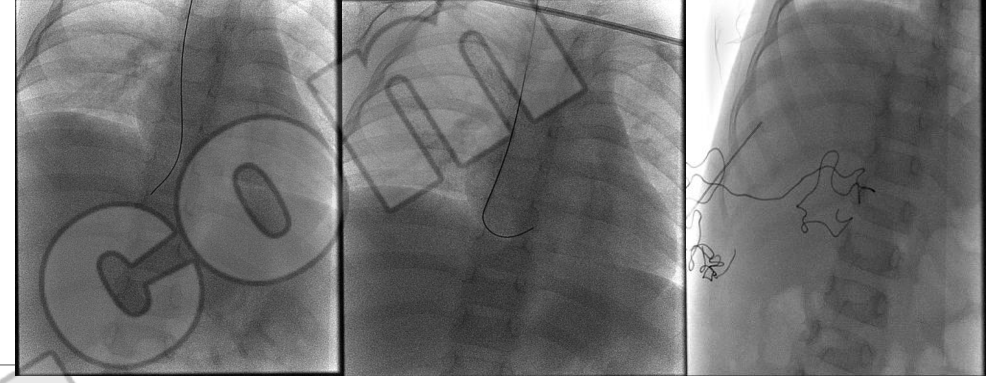

Girişimsel radyoloji departmanı tarafından apse drenajı uygulandı. Kültürleri alındı.
Batın içi serbest external dren bırakıldı.

Parametre Adı	Sonuc	Birim	Normal Değerler
* Abse (Gram Boyama)	Bol PNL görüldü.		

Parametre Adı	Sonuc	Birim	Normal Değerler
* Abse (Mikotik Kültür)	Mantar uremesi saptanmadı.		

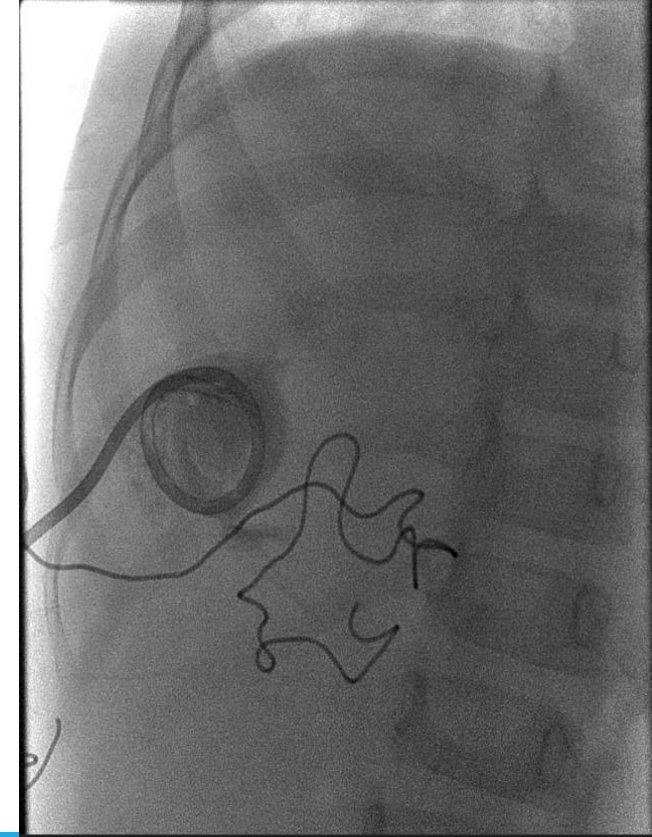

SERVİS YATIŞI TETKİKLERİ

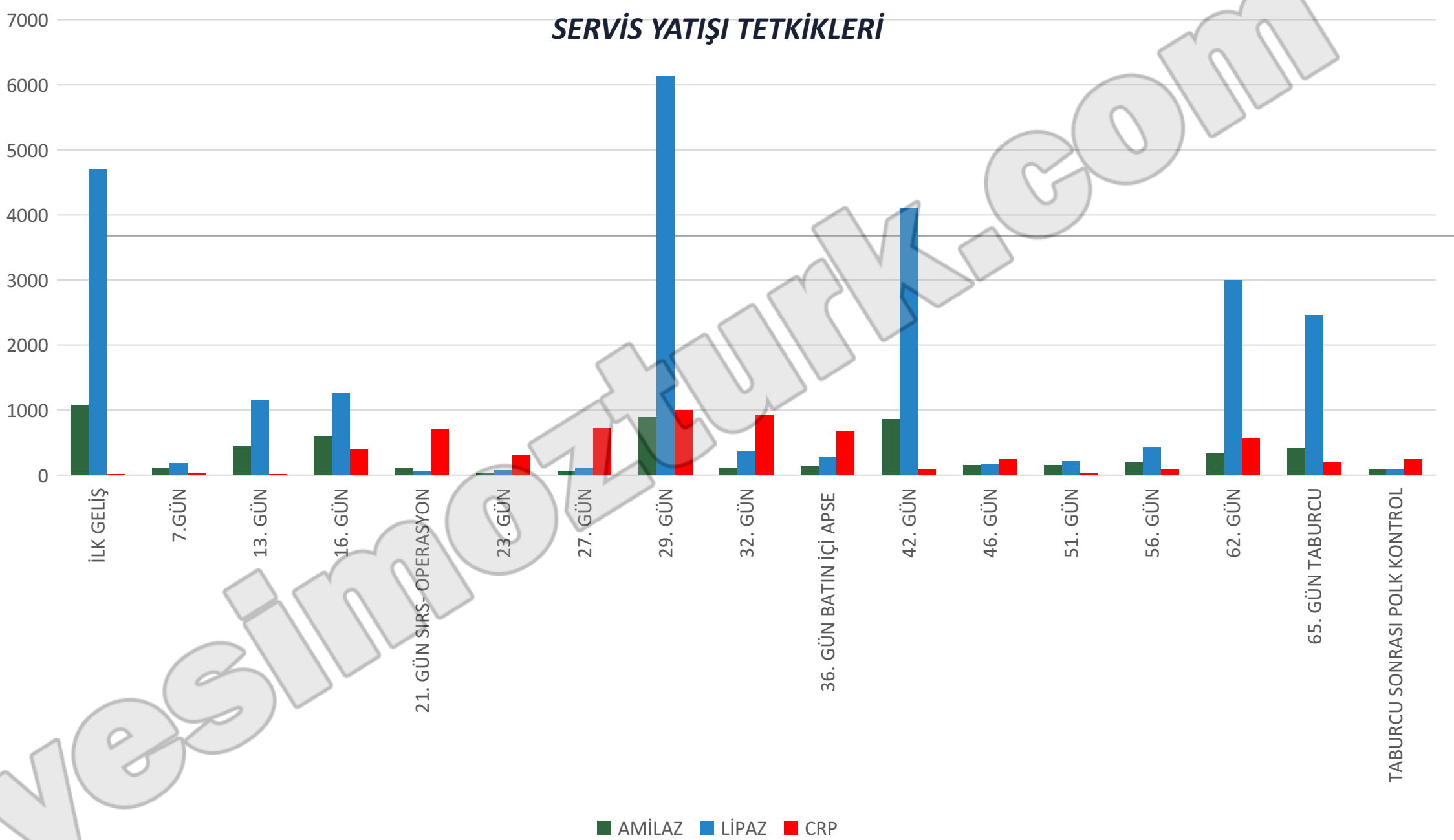

Yatışının 42. Gününde

Şiddetli karın ağrısı hassasiyeti ve kusmaları oldu.

Parametre Adı	Sonuc	Birim	Normal Değerler	
* Üre Azotu (BUN)	8.10	mg/dL	5	18
* Kreatinin	0.10	mg/dL	0.2	0.4
* Aspartat aminotransferaz (AST)	32.00	U/L	15	60
* Alanin aminotransferaz (ALT)	15.00	U/L	13	45
* Gamma glutamil transferaz (GGT)	74.00	U/L	1	39
* Alkalen fosfataz (ALP)	178.00	U/L	124	341
* Albumin	3.40	g/dL	3.5	5.2
* Total Bilirubin	0.36	mg/dL	0.3	1.2
* Direkt Bilirubin	0.05	mg/dL		
* Kalsiyum	9.86	mg/dL	9	11
* Amilaz	860.00	U/L	28	100
LIPAZ	4098.00	U/L	0	38
* CRP	8.80	mg/L	0.2	5

Tedavi

Hidrasyon

21 gün gansiklovir

Ađrı ynetimi

10 gn teikoplanin

Beslenme

7 gn amikasin

Enfeksiyon ynetimi

35 gn meropenem

25 gn kaspofungin

SERVİS YATIŞI TETKİKLERİ

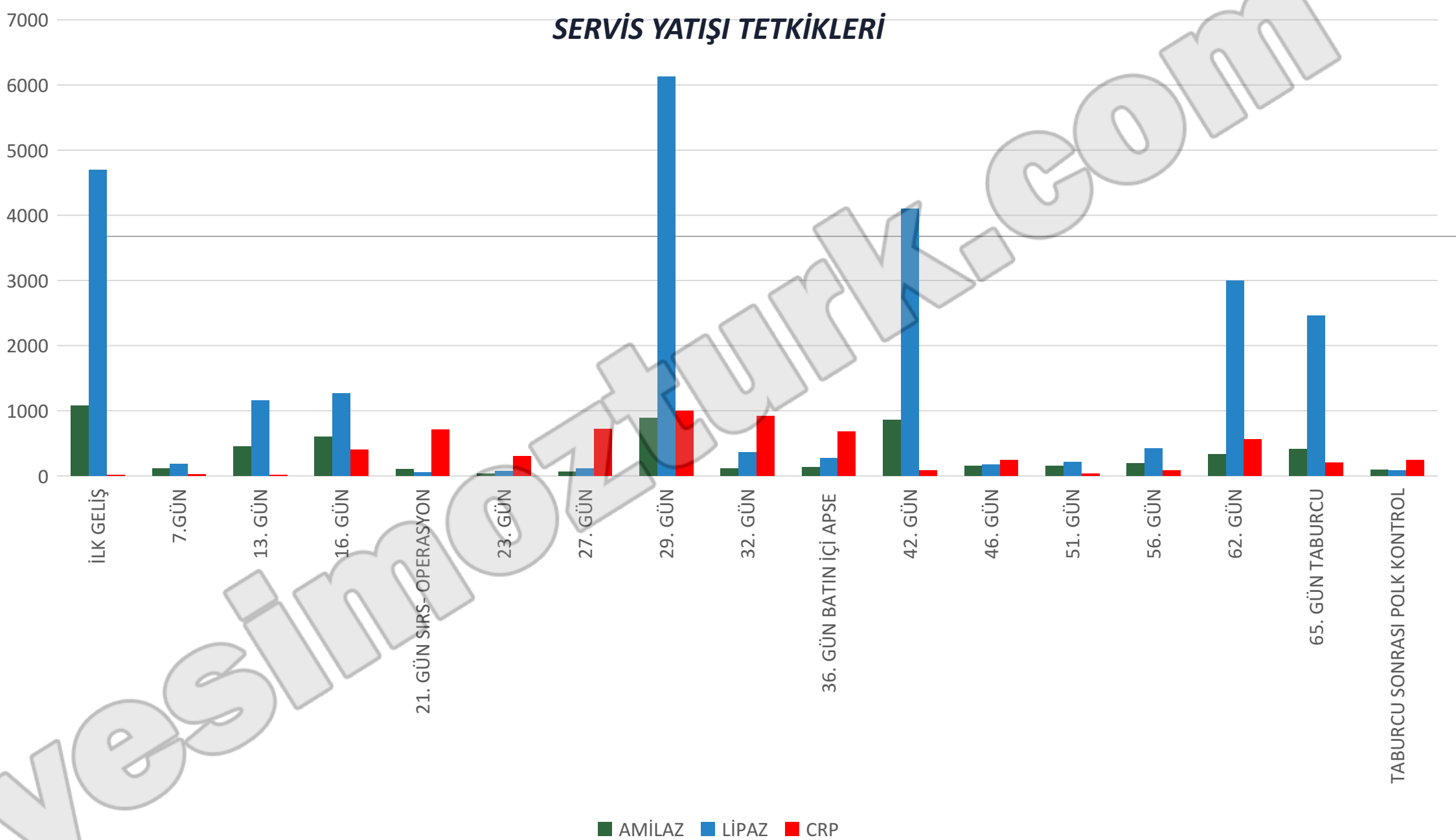

PANKREATİT

Akut şiddetli pankreatit?

Akut tekrarlayan?

Kronik?

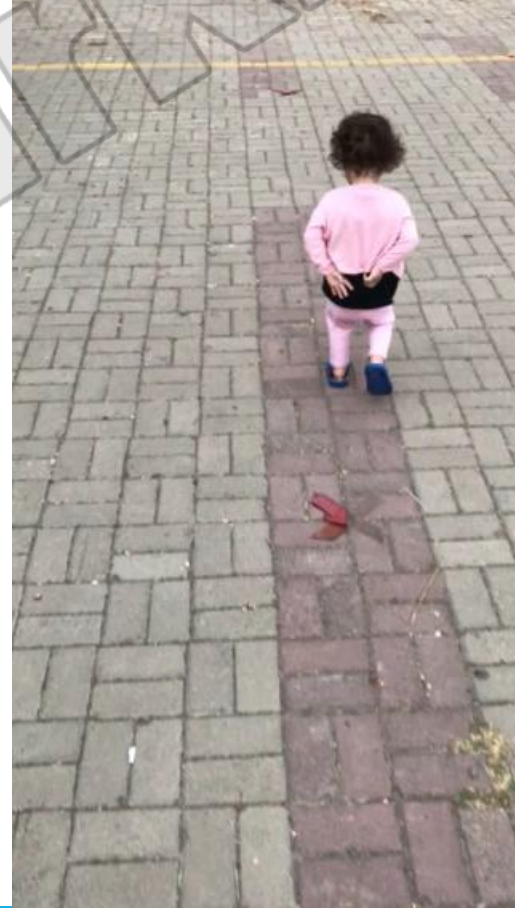

Akut Şiddetli Pankreatit Etiyoloji

MRCP VE KONTRASTLI ABDOMİNAL MRG KONSÜLTASYON RAPORU

İntra ve ekstrahepatik safra yolları koledok ve wirsung normal çaptadır.

Pankreas ödemlidir. pankreatik ve peripankreatik sıvılarda artış yoktur.

Pankreas divisum ile uyumlu görünüm yoktur. Ancak gerekirse eflmasyonun tamamen rezorpsiyonu sonrasında tekrar değerlendirilebilir.

Diğer abdominal organlar normaldir.

5077760

Image no: 17
Image 14 of 30
12.10.2020, 09:18:36



F

Kontrastlı Batın MR

5077760

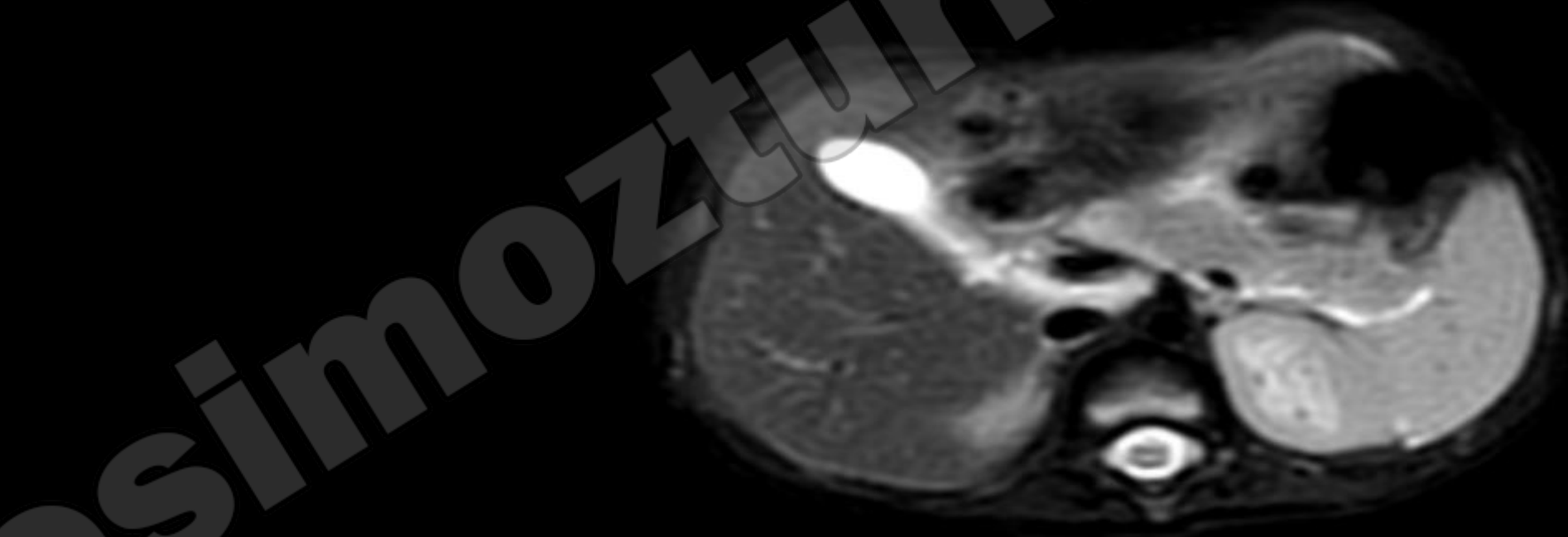
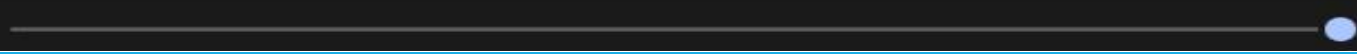

Image no: 14
Image 19 of 32
12.10.2020, 09:21:46

P



Akut Şiddetli Pankreatit Etyolojisi

Parametre Adı	Sonuc	Birim	Normal Değerler
↑ VİTAMİN E	15.19	mg/L	6.60 14.30
Vitamin A	383.72	µg/L	316.00 820.00
↓ * 25-OH D Vitamini	12.39	ng/mL	30 100

Parametre Adı	Sonuc	Birim	Normal Değerler
* APTT(Tam Kan)	34.8	s	30.6 39.9
* INR(Tam Kan)	0.99	{INR}	0.8 1.2
D-Dimer(Tam Kan)	5.9	ug/mL {FEU}	0 0.55
Fibrinojen(Tam Kan)	3.3	g/L	1.8 3.5
* PT(Tam Kan)	12.1	s	11.2 14.4

Parametre Adı	Sonuc	Birim	Normal Değerler
Anti-Endomisyum IgA	NEGATIF	Titre	NEGATIF (Titre: <1:10)
* Anti-Gliadin IgA, (Deamidated of gliadin)	NEGATIF	Titre	NEGATIF (Titre: <1:10)
Anti Doku Transglutaminaz Ig A	0,67;NEGATIF	U/ML	NEGATIF (0-10 U/ml)

Parametre Adı	Sonuc	Birim	Normal Değerler
(TG-NGS) DNA DIZI ANALIZI 21 VE ÜZERİ ÇİFT			

TC Kimlik Numarası -
D.Tarihi (Yaşı) / Cinsiyeti **05.02.2019 (20 ay) / Kadın**
Dosya Numarası **12083154**
Kayıt Numarası **13934746**
Gönderen Kurum: **TANYALCIN TIBBİ TAHLİLLER LABORATUVARI**
Doktoru -

Numune Alma Zamanı **06.10.2020**
Numune Kabul Zamanı **07.10.2020 09:39**
Uzman Onay Zamanı **09.10.2020 13:15**

TETKİK ADI	SONUÇ	BİRİM	REFERANS ARALIK	ÖNCEKİ SONUÇ
FEKAL ELASTAZ (Pankreatik)	217.00	µg/ml		
Örnek: Gaita Yorum: >200 µg/ml:Normal değer 100-200 µg/ml:Hafif ekzokrin pankreas yetmezlik <100 µg/ml:Ekzokrin pankreas yetmezlik				

Yenişehir Çiğdem Sokak No:10 Kat:1 Laboratuvar Kısıtlı Raporları İçin Lütfen İletişime Geçiniz

gaita yap = φ negatif

Takip ediliyor

Ç. Metabolizma konsültasyonu; idrarda organik asit profili tekrarlandı.

Ç. Genetik konsültasyonu CTFR, SPINK1, PRSS1, CTRC, SBDS, PNLIP, UBR1 genetik tetkikleri gönderildi.

Ç. Allerji İmmünoloji: - DHR Testi, IFN-gama, IL12 fonksiyon bozuklukları, Burst testi, NBT testi

Primer immün yetmezlik genetik panel gönderildi.

Takip ediliyor

VA :11 kg 36 p (-0.3 SDS)
Boy :85 cm 49 p (-0.01 SDS)
Baş çevresi:49 cm 82 p (0.9 SDS)
Boya göre VA: %95

Hasta taburcu sonrası kontrole geliyor. Taburcu sonrası bir kez karın ağrısı atağı olmuş.

Genel durumu iyi

Sistem muayeneleri doğal



TEŞEKKÜRLER

